

MODULARIO
F. rig. cond. 497



MINISTERO DELLE FINANZE
DIREZIONE GENERALE DEL CATASTO E DEI SS.TT.EE.
CATASTO EDILIZIO URBANO (RDL 13-4-1939, n. 652)

MOD. BN (CE)

LIRE
250

Planimetria di u.i.u. in Comune di PASIAN DI PRATO via VESPUCCI civ. /

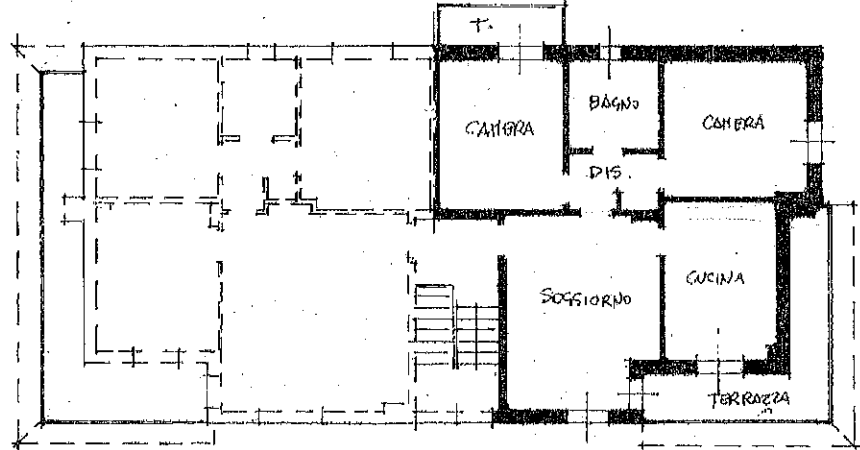

PIANTA PRIMO PIANO

H. = mt. 2.50

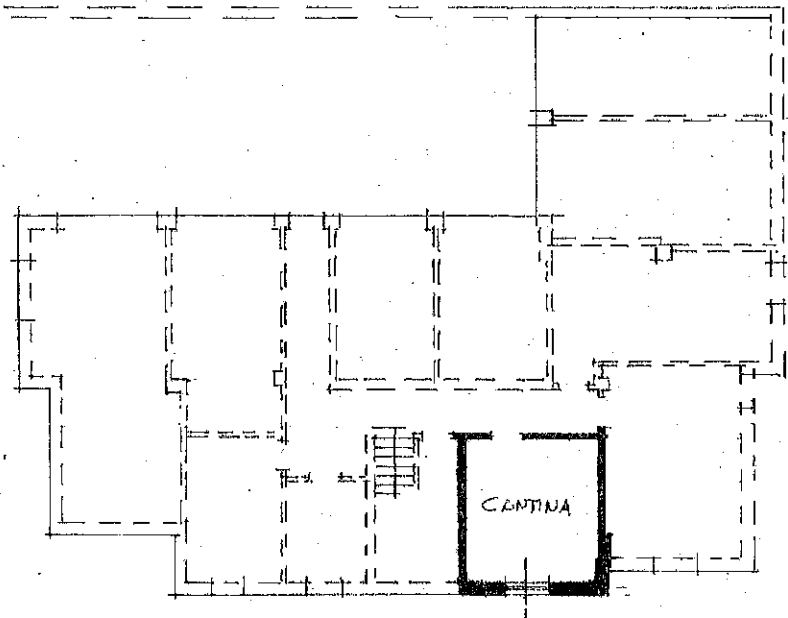

PIANTA SEMINTERRATO

H. = mt. 2.40

COMUNE DI PASIAN DI PRATO
ESTRATTO MAPP. FG. 14
MAPPALI N. 704.

1:2000

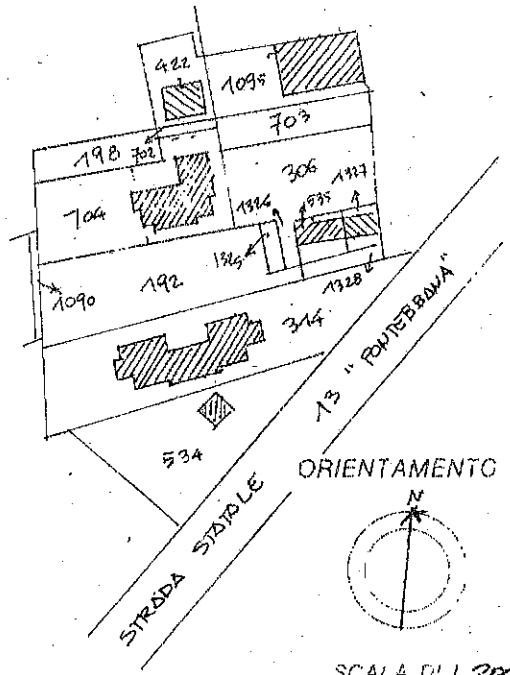

ORIENTAMENTO

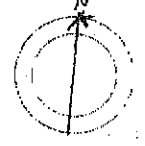

SCALA DI 1:200

Catasto dei Fabbricati - Situazione al 09/04/2018 - Comune di PASIAN DI PRATO (G352) - < Foglio: 14 Particella: 704 - Subalterno 4 >
VIA AMERIGO VESPUCCI piano: S1-1

Dichiarazione di N.C.
Ultima Planimetria in vigore

Completata da: P.I.E. PERESSONI ANDREA
(Titolo, cognome e nome)

RISERVATO ALL'UFFICIO

