

MODULARIO  
F. - rig. rend. - 498



MINISTERO DELLE FINANZE  
DIREZIONE GENERALE DEL CATASTO E DEI SERVIZI TECNICI ERARIALI

MOD. A (Nuovo Catasto Edilizio Urbano)

# NUOVO CATASTO EDILIZIO URBANO

Lire  
300

(R. DECRETO-LEGGE 13 APRILE 1989, N. 652)

Planimetria dell'immobile situato nel Comune di UDINE Via CARDUCCI 48

Ditta PERACCHI LENA Ved. CALLIGARO

Allegata alla dichiarazione presentata all'Ufficio Tecnico Erariale di UDINE

PIANO SOTTANO  
H = m. 2.80

VIA DELLA ROSTA

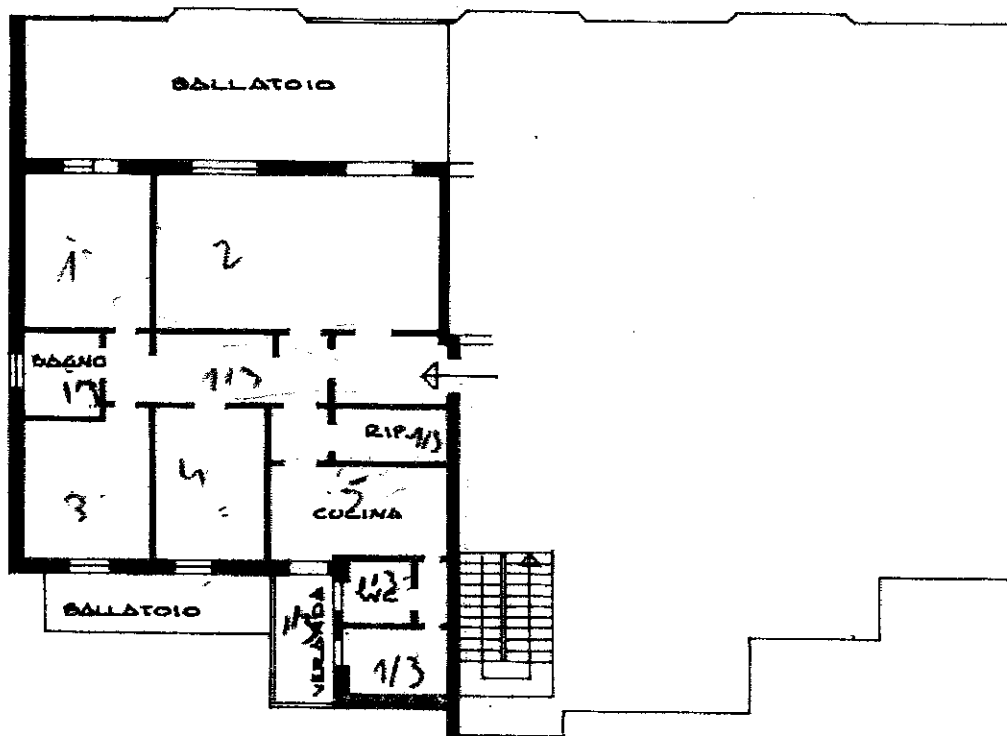

PIANO INTERRATO  
H = m. 2.70

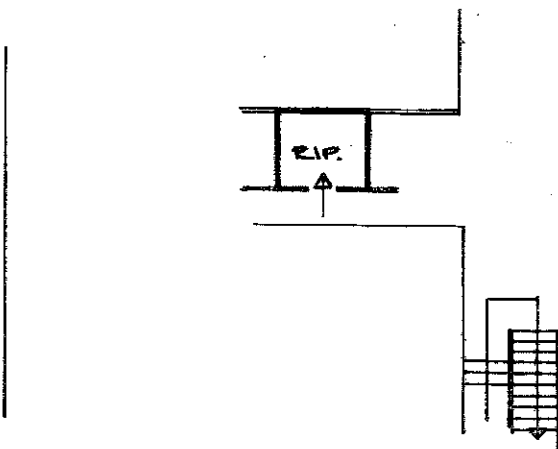

C.C. UDINE  
FOGLIO 40  
MAPPA 111 60642

ORIENTAMENTO

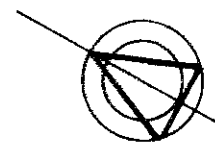

SCALA DI 1:200

### SPAZIO RISERVATO PER LE ANNOTAZIONI D'UFFICIO

DATA

PROT. N°

*20482/86*

Foglio 40

Map. alla 111

Sub. 42

Partita 12590

Compilata dal Geometra  
*(Titolo, nome e cognome del tecnico)*

ANDREA LENISA

Iscritto all'Albo dei Geometri

della Provincia di UDINE

DATA 11 NOV 1986

Firma: *peracchi lenisa*

IPZS - OFFICINA C.V. ROMA

Catasto dei Fabbricati - Situazione al 12/05/2017 - Comune di UDINE (L.483) - < Foglio: 40 - Particella: 111 - Subalterno: 42 >  
VIA GIUSTI CARPI (C.V.) n. 48 piano - 51.7